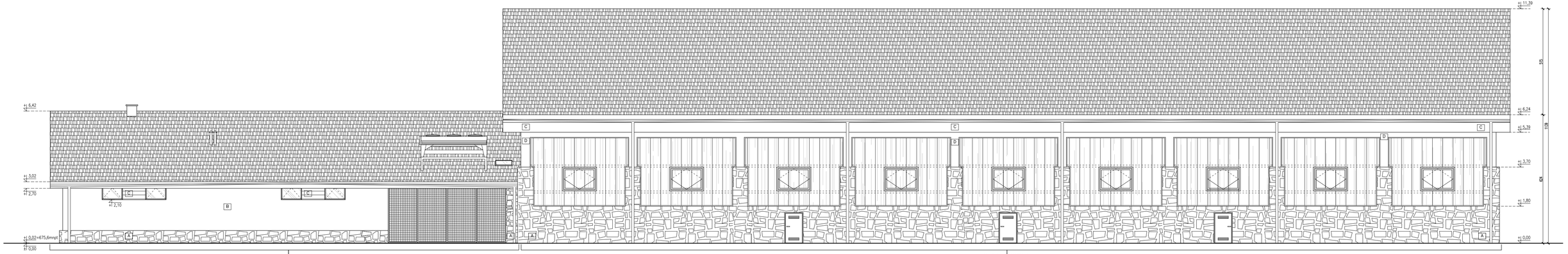

ELEWACJA POŁUDNIOWO – ZACHODNIA

MATERIAŁY WYKOŃCZENIOWE ELEWACJI:

- A — KAMIEŃ NATURALNY
  SPOSÓB WYKONANIA I KOLORYSTYKA WYKONAĆ JAK W BUD. SZATNIOWO–KASOWYM
- B — TYNK MINERALNY
  KOLOR – NCS S2500N
- C — DESKA ELEWACYJNA Z DREWNA SWIERKOWEGO
- D — BETON ARCHITEKTONICZNY ZABEZPIECZONY POWERZCHNIA ANTYGRAFITI!
  BARWA BETONU – JEDNOLITY ODCIEŃ SZAROŚCI
- POKRYCIE DACHOWE – BLACHA GONTOPODOBNA GERARD CORONA – KOLOR SABLE
  KOLOR OBRUBKI BLACHARSKIEJ DOSTOSOWAĆ DO KOLORU BLACHY GONTOPODOBNEJ
- MATERIAL TRANSPARENTNY PANELE KOMÓRKOWE Z POLIWĘGLANU PROFILE I OKAPNIKI KOLOR RAL 7037
  RYS. ZESTAWCZE STR. NR 14–26

UWAGI:

- NALEŻY SPRAWDZIĆ NA BUDOWIE WSZYSTKIE WYMIARY JUŻ WYKONANYCH CZĘŚCI OBIEKTU.
- DOKUMENTACJĘ PROJEKTOWĄ NALEŻY ROZPATRYWAĆ ŁĄCZNIE Z OPISEM TECHNICZNYM, RYSUNKAMI, ZESTAWIENIAMI I OBLICZENIAMI – DOKUMENTACJA WYKONAWCZYCH I SPECYFIKACJI TECHNICZNYCH WSZYSTKICH BRANŻ.
- WYKONAWCA PRZYGOTUJE PRÓBKI CELEM ICH PRZEDSTAWIENIA DO AKCEPTACJI PRZEZ ARCHITEKTA I ZAMAWIAJĄCEGO.
- SZCZEGÓŁOWE WYMIARY I OSPRZĘT TYPÓW DRZWI, BRAM, SYSTEMU PANELI KOMORKOWYCH Z POLIWĘGLANU WG RYSUNKÓWNÓW ZESTAWCZYCH
- OPISY WARSTW PRZEGRÓD PIONOWYCH / POZIOMYCH PATRZ RYSUNEK NR 2
- SPOSOBY POŁĄCZEŃ ELEMENTÓW – NIEWIDOCZNE WG ROZWIĄZAŃ WARSZTATOWYCH WYKONAWCY.

UWAGI SZCZEGÓŁOWE:

1. SIEDZISKO TRYBUN SYSTEMOWE KOLOR SZARY, WYSOKOŚĆ OPARCIA 25 CM, WYKONANE Z POLIPROPYLENU, KONSTRUKCJA ŻEBROWO WSPORCZA, ODPORNE NA WARUNKI ATMOSFERYCZNE, POWIERZCHNIA SIEDZISKA GŁADKA, ODPŁYW WODY W ŚRODKOWEJ CZĘŚCI, MONTAŻ SIEDZISK DO STOPNI TRYBUN ZA POMOCĄ ŚRUB LUB DO POLICZKA PIERWSZEGO STOPNIA TRYBUN ZA POMOCĄ KONSTRUKCJI STALOWEJ WSZĄCEJ. MIEJSCA MONTAŻU ZAŚLEPIĆ MATERIAŁEM IDENTYCZNYM JAK SIEDZISKO. SIEDZISKO MUSI POSIADAĆ ATESTY TRUDNOZAPALNOŚCI, TOKSYCZNOŚCI ORAZ WYTRZYMAŁOŚCIOWE.
2. BETON ARCHITEKTONICZNY
   BETON O POWERZCHNI JEDNORODNEJ POD WZGLĘDEM STRUKTURY, NALEŻY OTRZYMAĆ STRUKTURĘ GŁADKĄ, POZBAWIONĄ PĘCHERZYKÓW POWIETRZA, SZWÓW, RAKÓW ITP. BARWA BETONU MA BYĆ JEDNOLITA (JEDEN ODCIEŃ SZAROŚCI) DLA CAŁEGO ZESPOŁU ELEMENTÓW. CAŁOŚĆ BETONU MA BYĆ WYLANA W SPOSÓB CIĄGŁY, ABY UNIKNĄĆ SZWÓW. PODCZAS WYKONYWANIA ZBROJENIA NALEŻY DODATKOWO PRZEWYŚLEĆ JEGO ROLĘ POD KĄTEM ZAPOBIEGANIA PĘKNIĘCIOM. DLA ZACHOWANIA TRWAŁOŚCI BETONU ARCHITEKTONICZNEGO KONIECZNE JEST UŻYSKANIE MATERIAŁU SZCZELNEGO.
3. SCHODY ORAZ PRZEJŚCIA KOMUNIKACYJNE NALEŻY WYKOŃCZYĆ FAKTURĄ ANTYPOŚLIZGOWĄ, SZORSTKĄ, DROBNOZIARNISTĄ.

PRACOWNIA PROJECTOWA
ul. Lwowska 22 42-200 Częstochowa
tel / fax:(12) 397 62 32 e-mail: pracownia.projektowa@wp.eu

NR RYS. 12	TEMAT	PROJEKT ZADASZENIA LODOWISKA WRAZ Z TRYBUNAMI W CZARNYM DUNAJCU	
	ADRES	powiat: NOWOTARSKI, gmina: CZARNY DUNAJEC działki nr: 5358/2, 5361/5, 5367/2, 5368/1, 5368/3, 5370/5, 5371/5, 5372/5, 5375/6, 5375/7, 5376, 5377/5, 5378/1, 5383/2, 5384/2, 5385/1, 5386/1, 5387/1, 5388/1, 5389/4	
SKALA 1:100	INWESTOR	URZĄD GMINY W CZARNYM DUNAJCU UL. PIŁSUDSKIEGO 2 34-470 CZARNY DUNAJEC	
DATA KWIECIEŃ 2012	STADIUM	PROJEKT WYKONAWCZY	
JEDNOSTKI [cm]	PRZEDMIOT RYSUNKU	ELEWACJA POŁUDNIOWO - ZACHODNIA	
PROJEKTOWAŁ	mgr inż. arch. Monika Skóbel upr. nr MPOIA/084/2008		
OPRACOWAŁ	mgr inż. arch. Urszula Głodek		
SPRAWDZIŁ	mgr inż. arch. Agnieszka Potoniec upr. nr Rz/A-02/05		

WSZELKIE PRAWA AUTORSKIE ZASTRZEŻONE (ALL RIGHTS RESERVED)