STAROSTWO POWIATOWE W NOWYM TARGU

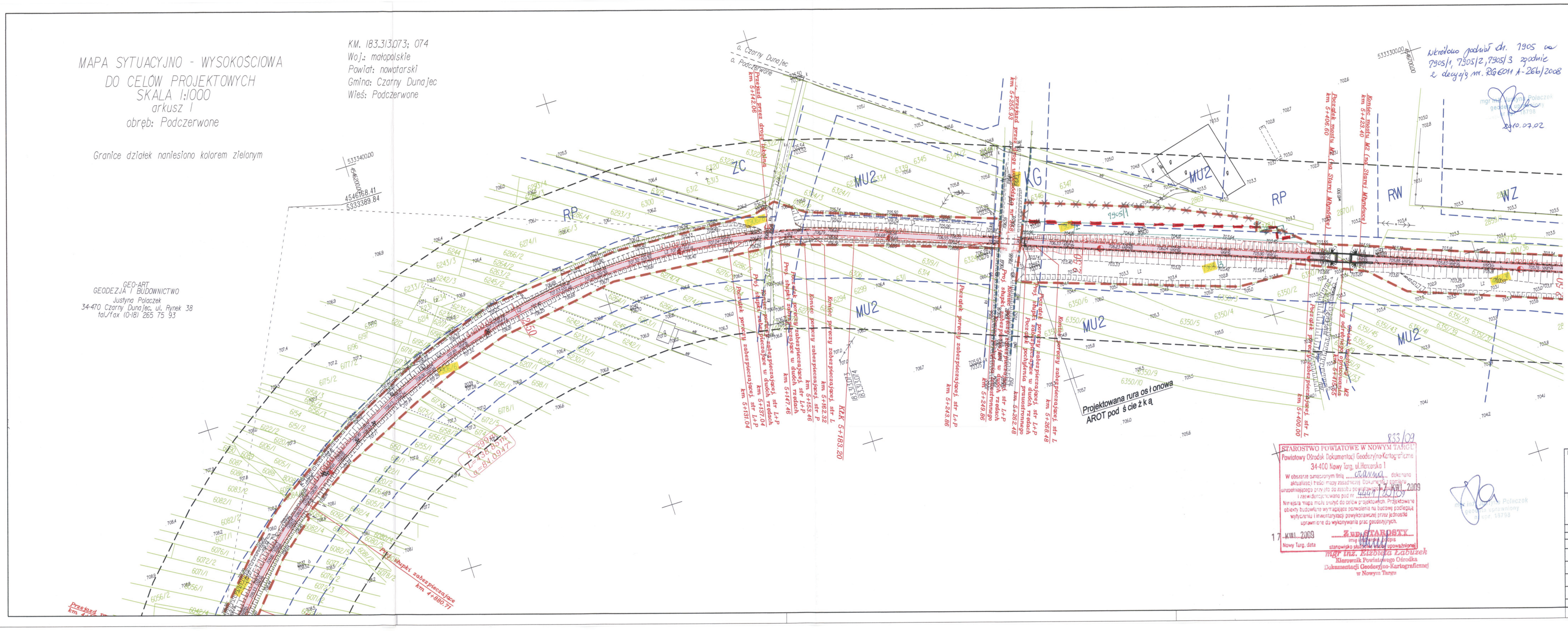

STAROSTWO POWIATOWE W NOWYM TARGU
Powiatowy Ośrodek Dokumentacji Geodezyjnej i Kartograficznej
34-400 Nowy Targ, ul. Hoffmana 1

833/09

17 KWI. 2009

Nowy Targ, data

LEGENDA:

- ZAKRES WNIOSKU O POZWOLENIE NA BUDOWĘ
- ISTNIEJĄCY PAS DROGOWY DROGI WOJEWÓDZKIEJ
- 7905 – DZIAŁKI OBJĘTE WNIOSKIEM POZWOLENIA NA BUDOWĘ
- PROJEKTOWANA OŚ ŚCIEŻKI ROWEROWEJ
- PROJEKTOWANA KRAWĘDŹ ŚCIEŻKI ROWEROWEJ
- PROJEKTOWANA KRAWĘDŹ POBOCZA
- PROJEKTOWANE OZNAKOWANIE POZIOME
- PROJEKTOWANA PORĘCZ ZABEZPIECZAJĄCA
- PROJEKTOWANA KRAWĘDŹ SKARPY
- PROJEKTOWANA KRAWĘDŹ PLANTOWANIA
- PROJEKTOWANE SŁUPKI ŻELWNE
- × – DRZEWO DO WYCINKI
- PROJEKTOWANA NAWIERZCHNIA ŚCIEŻKI ROWEROWEJ
- PROJEKTOWANE PRZEJAZDY

– zmiana zakresu wniosku o pozwolenie na budowę w związku z podziałem działki nr 7905 (Podczerwone)

Inwestor: Urząd Gminy Czarny Dunajec, ul. Piłsudskiego 2, 34-470 Czarny Dunajec		Biuro projektowe: GEO ART, mgr inż. Justyna Polaczek, 34-470 Czarny Dunajec, ul. Mościckiego 21, biuro: Rynek 38	
Nazwa opracowania: Historyczno – kulturowo – przyrodniczy szlak dookoła Tatr, Etap I, odcinek ścieżki rowerowej Nowy Targ – Sucha Hora. Ścieżka rowerowa na terenie Gminy Czarny Dunajec			
Branża: DROGOWA	Adres obiektu budowlanego: Powiat: nowotarski	Miejscowość: Stare Bystre – Chochołów; Województwo: małopolskie	Część: PROJEKT BUDOWLANY
Funkcja:	Imię, Nazwisko:	Uprawnienia:	Podpis:
Projektant:	mgr inż. Wojciech Radwański	nr ewid. 37/2003 upr. projektowe bez ograniczeń	
Sprawdzający:	mgr inż. Piotr Tarapacki	nr ewid. K-64/01 upr. projektowe bez ograniczeń	
Opracowała:	mgr inż. Kinga Obyrtacz		Nr rys. 2.7; Skala: 1:1000
Nazwa rysunku:	PLAN ZAGOSPODAROWANIA TERENU – cz. 7		Czarny Dunajec, 04.2009r.

Prawa autorskie zastrzeżone, łącznie z prawem reprodukcji lub udostępnienia osobom trzecim niniejszego rysunku lub jego części bez upoważnienia inwestora.