MAPA SYTUACYJNO – WYSOKOŚCIOWA
DO CELÓW PROJEKTOWYCH
SKALA 1:1000
arkusz 2
obrêb: Wróblówka

Granice dzia?ek naniesiono kolorem zielonym

KM. 183.311;194; 203; 242; 251
Woj.: małopolskie
Powiat: nowotarski
Gmina: Czarny Dunajec
Wieś: Wróblówka

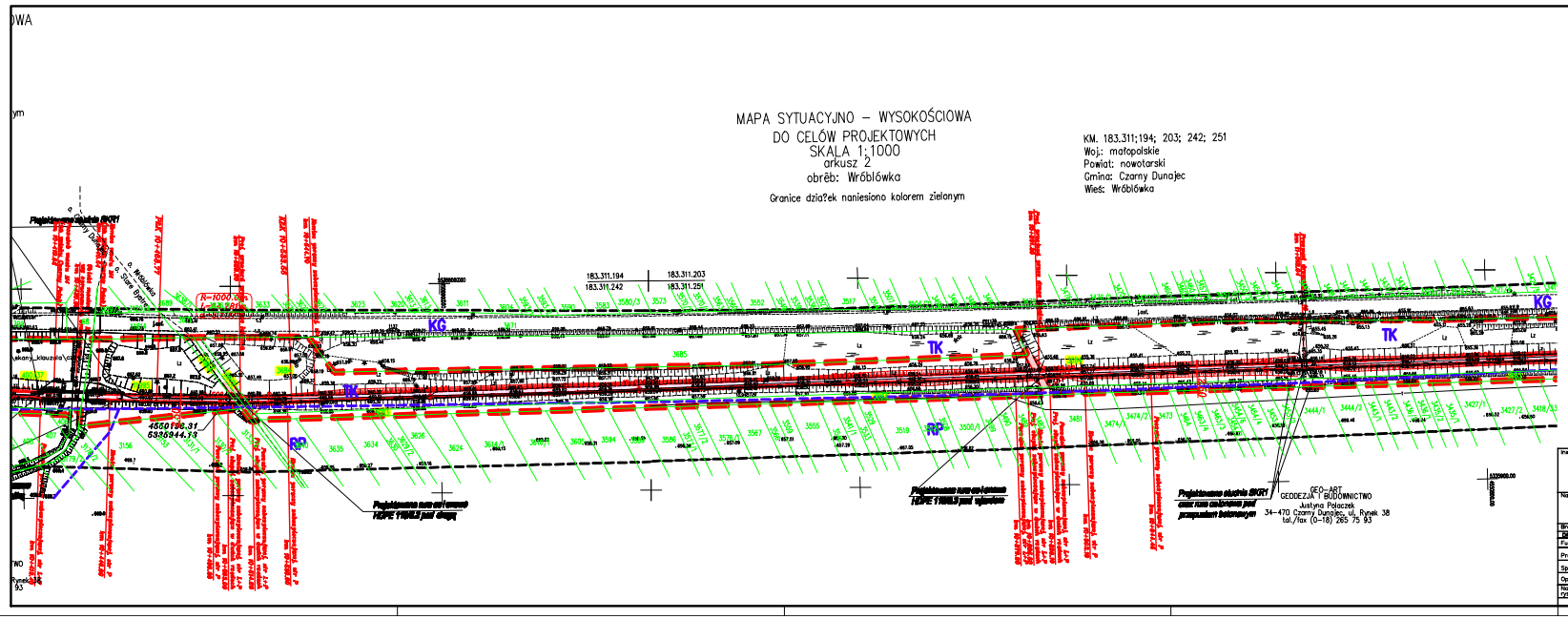

LEGENDA:

- ZAKRES WYKONU O POZWOLENIE NA BUDOWĘ
- ISTNIEJĄCY PAS DROGOWY DROGI WOJEWÓDZKIEJ
- 7905 – DZIAŁKI OBJĘTE WYKONANEM POZWOLENIA NA BUDOWĘ
- PROJEKTOWANA OŚ ŚCIEŻKI ROWEROWEJ
- PROJEKTOWANA KRAWĘDŹ ŚCIEŻKI ROWEROWEJ
- PROJEKTOWANA KRAWĘDŹ POBOCZA
- PROJEKTOWANE OCZAMOWANIE POZIOMU
- PROJEKTOWANA PORĘCZ ZABEZPIECZAJĄCA
- PROJEKTOWANA KRAWĘDŹ SKARPY
- PROJEKTOWANA KRAWĘDŹ PLANTOWANIA
- PROJEKTOWANE DRZEWO ŻELAZNE
- – DRZEWO DO WYCINKI
- PROJEKTOWANA NAWIERZCHNIA ŚCIEŻKI ROWEROWEJ
- PROJEKTOWANE PRZEKŁADY

Projektowana nasz cel ogrodu HDPE 1100.3 pod drogą

Projektowana nasz cel ogrodu HDPE 1100.3 pod wjazdem

Projektowana studnia SKR1 oraz nasz cel ogrodu pod przepustem betonowym

GEO-ART
GEODEZJA I BUDOWNICTWO
Justyna Polaczek
34-470 Czarny Dunajec, ul. Rynek 38
tel./fax (0-18) 265 75 93

Inwestor: Urząd Gminy Czarny Dunajec ul. Piłsudskiego 2 34-470 Czarny Dunajec	Mgr. ambitnego: ART	mgr inż. Justyna Polaczek 34-470 Czarny Dunajec, ul. Mościckiego 21 biuro: Rynek 38	
Nazwa opracowania: **Historyczno – kulturowo – przyrodniczy szlak dookoła Tatr, Etap I, odcinek ścieżki rowerowej Nowy Targ – Sucha Hora. Ścieżka rowerowa na terenie Gminy Czarny Dunajec**			
Branża: DROGOWA	Adres obiektu budowlanego: Powiat: nowotarski	Miejscowość: Stare Bystre – Chochołów Województwo: małopolskie	Część: PROJEKT BUDOWLANY
Funkcje:	Imię, Nazwisko:	Uprawnienia:	Podpis:
Projektant:	mgr inż. Wojciech Radwański	nr ewid. 37/2003 op. projektowa bez ograniczeń	
Sprawdzający:	mgr inż. Piotr Tarapacki	nr ewid. K-84/01 op. projektowa bez ograniczeń	
Opracowała:	mgr inż. Kinga Obyrtacz		
Nazwa rysunku:	PLAN ZAGOSPODAROWANIA TERENU – cz. 14	Nr rys. 2.14	Skala: 1:1000
		Czarny Dunajec, 04.2009r.	